

Outlook Express – E-Mail-Konto einrichten

Gehen Sie auf **Extras - Konten** und dann auf die Registerkarte **E-Mail**

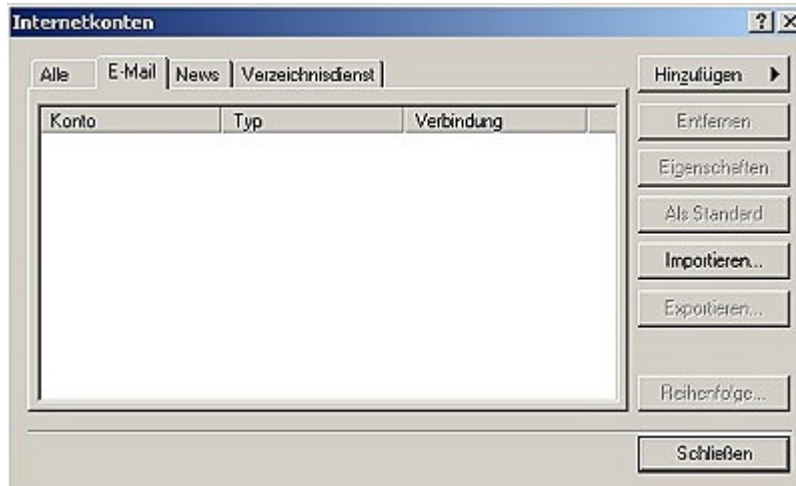

Gehen Sie auf **Hinzufügen - E-Mail**.

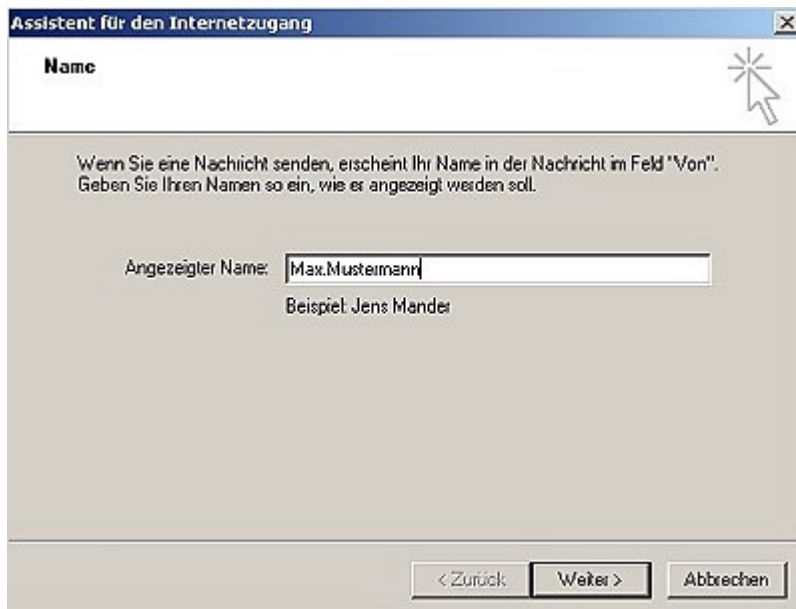

In dem nächsten Feld, tragen Sie **Ihren Namen** ein. Anschließend klicken Sie auf **Weiter**.

Hier tragen Sie Ihre **komplette E-Mailadresse** ein und klicken auf **Weiter**.

In diesem Feld tragen Sie ein:

Posteingangsserver: **mail.netcompany.at**
Postausgangsserver: **mail.netcompany.at**

Danach klicken Sie auf **Weiter**.

Kontoname und **Kennwort** erhalten Sie direkt von uns. Diese tragen Sie hier ein.

Danach klicken Sie wieder auf **Weiter**.

Nun gehen Sie auf **Fertig stellen**.

Ihr Konto ist fertig eingerichtet und Sie können losmailen!